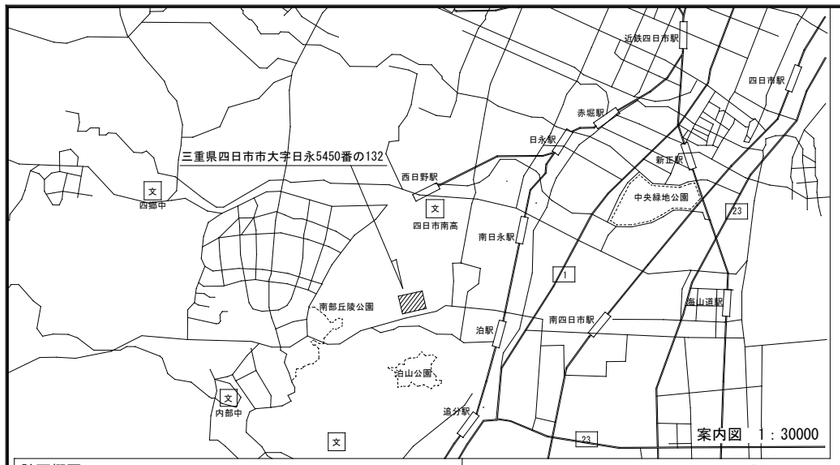

A断面（がけとの関係）

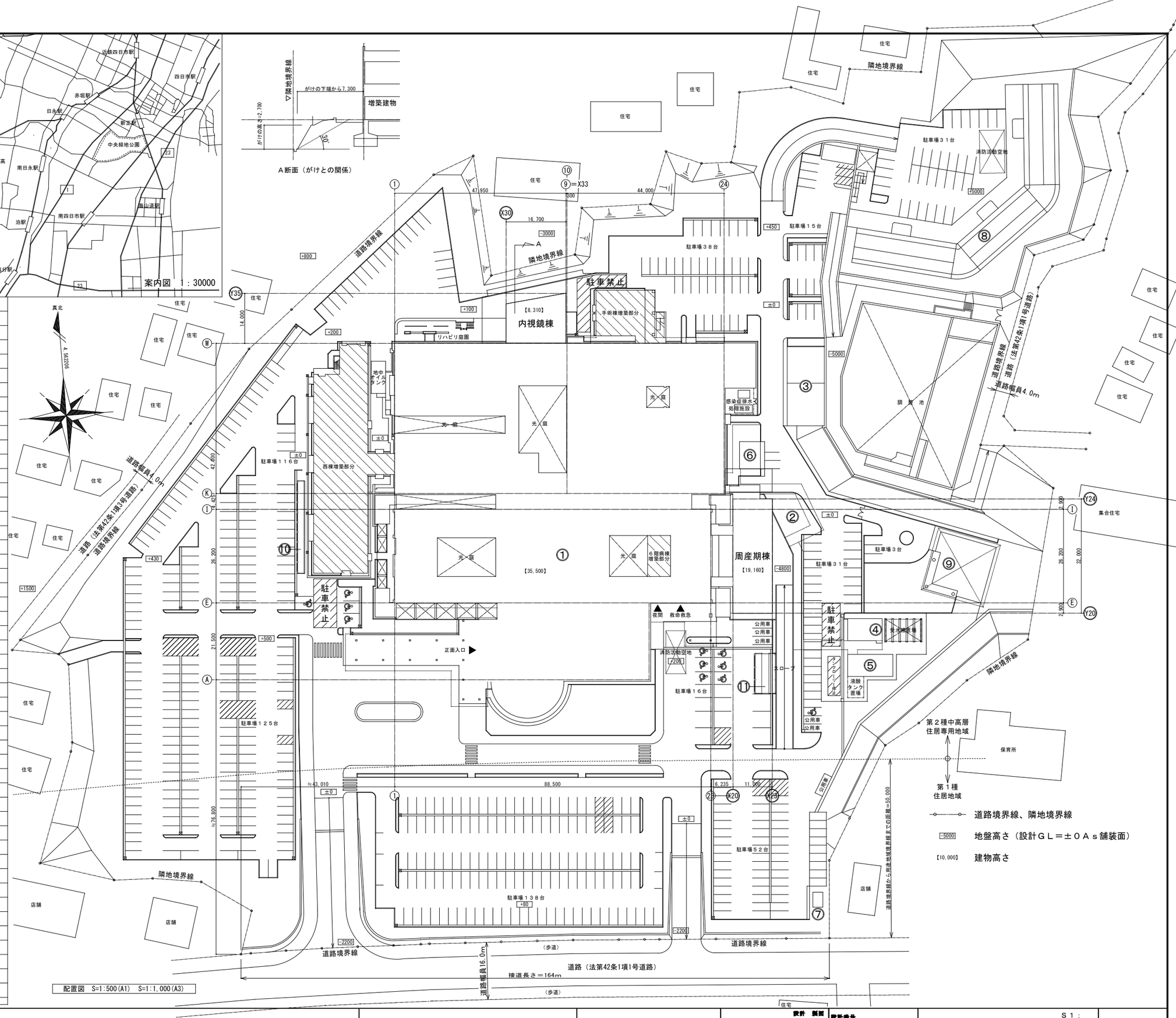

配置図　S=1:500(A1)　S=1:1,000(A3)

計画概要

工事名称	三重県立総合医療センター照明取替工事
工事場所	〒510-8561　三重県四日市市大字日永5450番の132
敷地面積	52,309.01㎡
用途地域	第１種住居（10,917.83㎡）　第２種中高層（41,391.18㎡）
容積率	：
建ぺい率	：
防火地域	無指定
その他の区域、地区、街区	なし
延床面積	32,628.17㎡
建築面積	11,334.56㎡
最高高さ	30.787m（本館）
階数	：地下１階／地上７階／搭屋２階（本館）
設計ＧＬ	敷地内As舗装面（標高30.0m）を±０とする。

工事概要：

１・照明取替工事

一部照明をＬＥＤに改修する。

選定機器に合わせるための天井補修等は本工事に含む。

その他工事上必要な物は本工事に含む。

照明器具はパナソニック製ライトバーと互換性のあるものを基本とする。

型番は参考とし現地調査のうえ最適な物を選定するものとする。

停電範囲を事前に調査し病院運営に支障の無いようにすること。

備考	工事名称 三重県立総合医療センター照明取替工事	設計　鎮圧	設計番号 年月日	計画概要・案内図・配置図	S１： S１：	E ― 1

基点

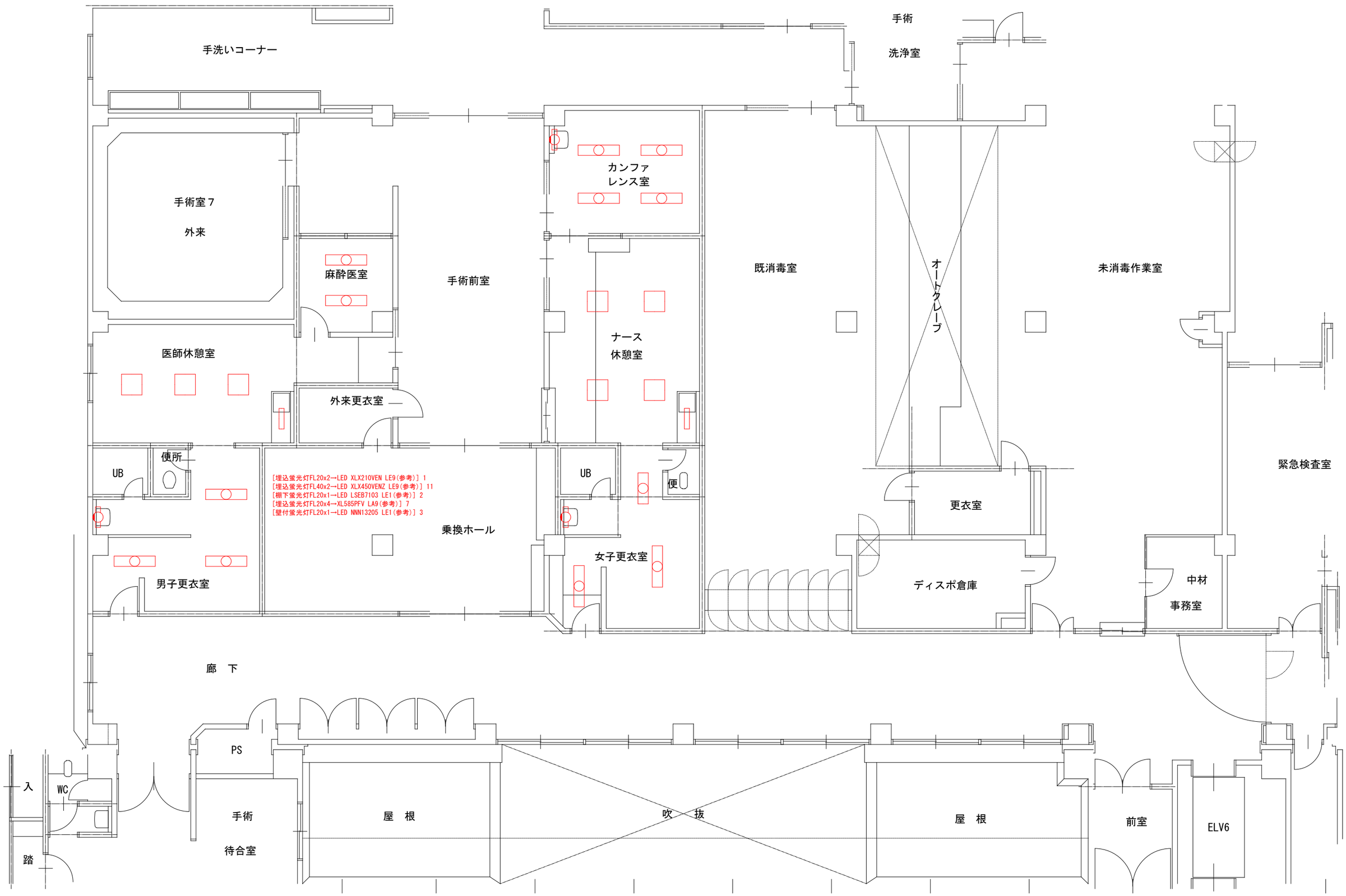

備考	工事名称　三重県立総合医療センター照明取替工事	設計　検図	設計番号 年月日・	手術室付近平面図	S1：50(A1) S1：	E — 2

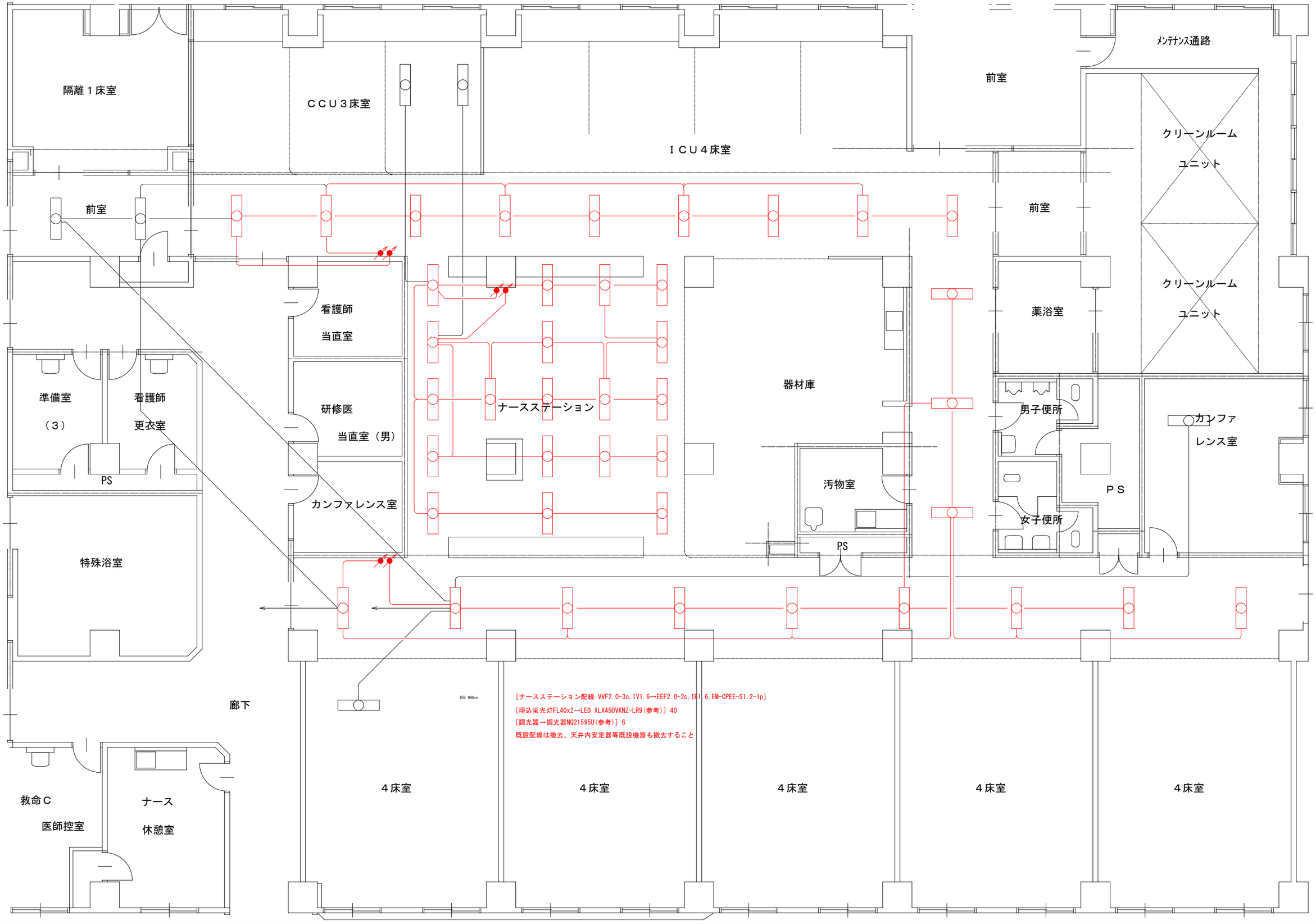

備考	工事名称	三重県立総合医療センター照明取替工事	設計　係図	設計番号	救命ナースステーション平面図	S1：50(A1) S1：	E ― 3
			. . . . .	年月日・ . .			

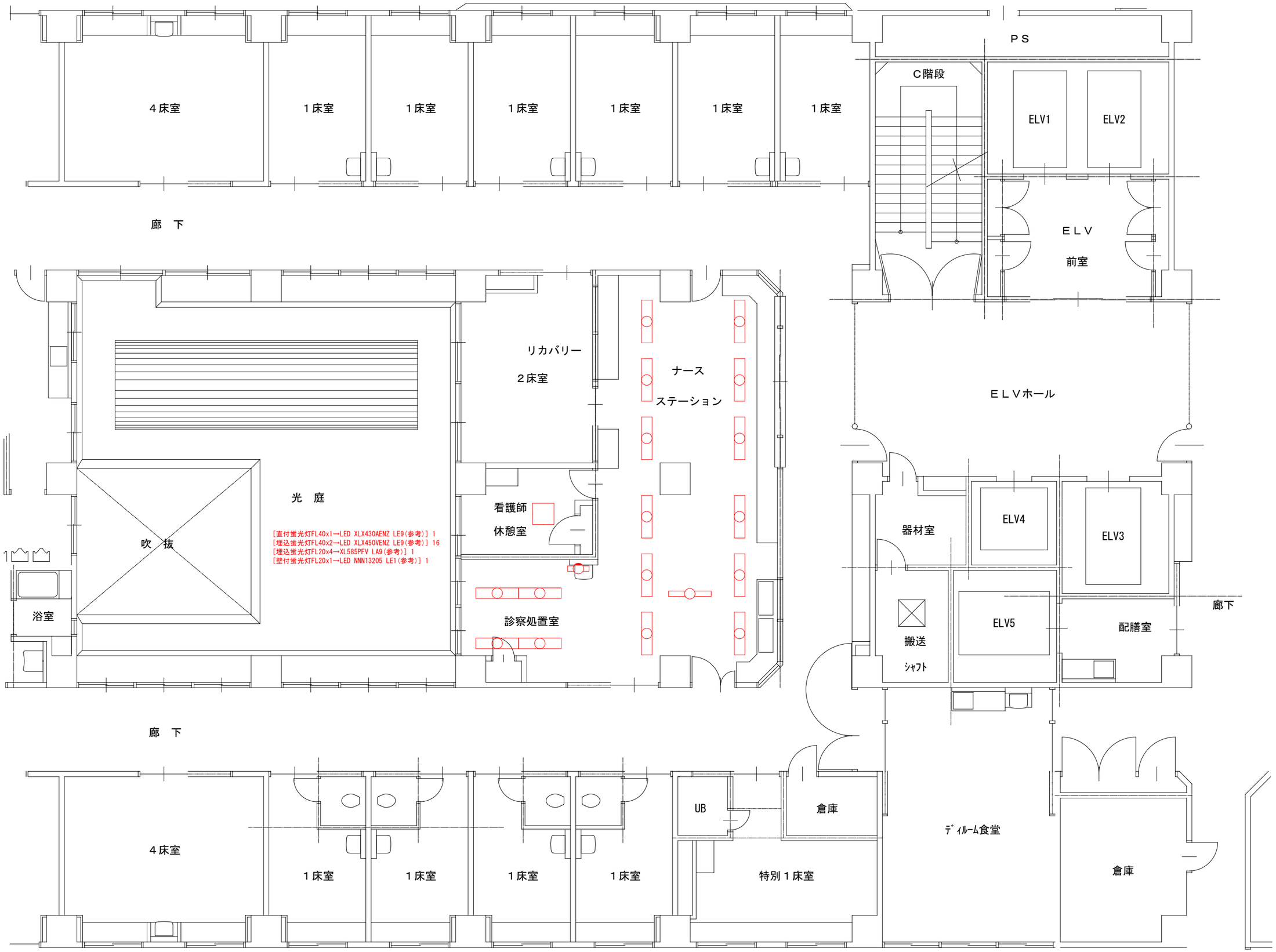

備考	工事名称　三重県立総合医療センター照明取替工事		設計　領図	設計番号 年月日	２階西ナースステーション平面図	S1：50(A1) S1：	E — 4

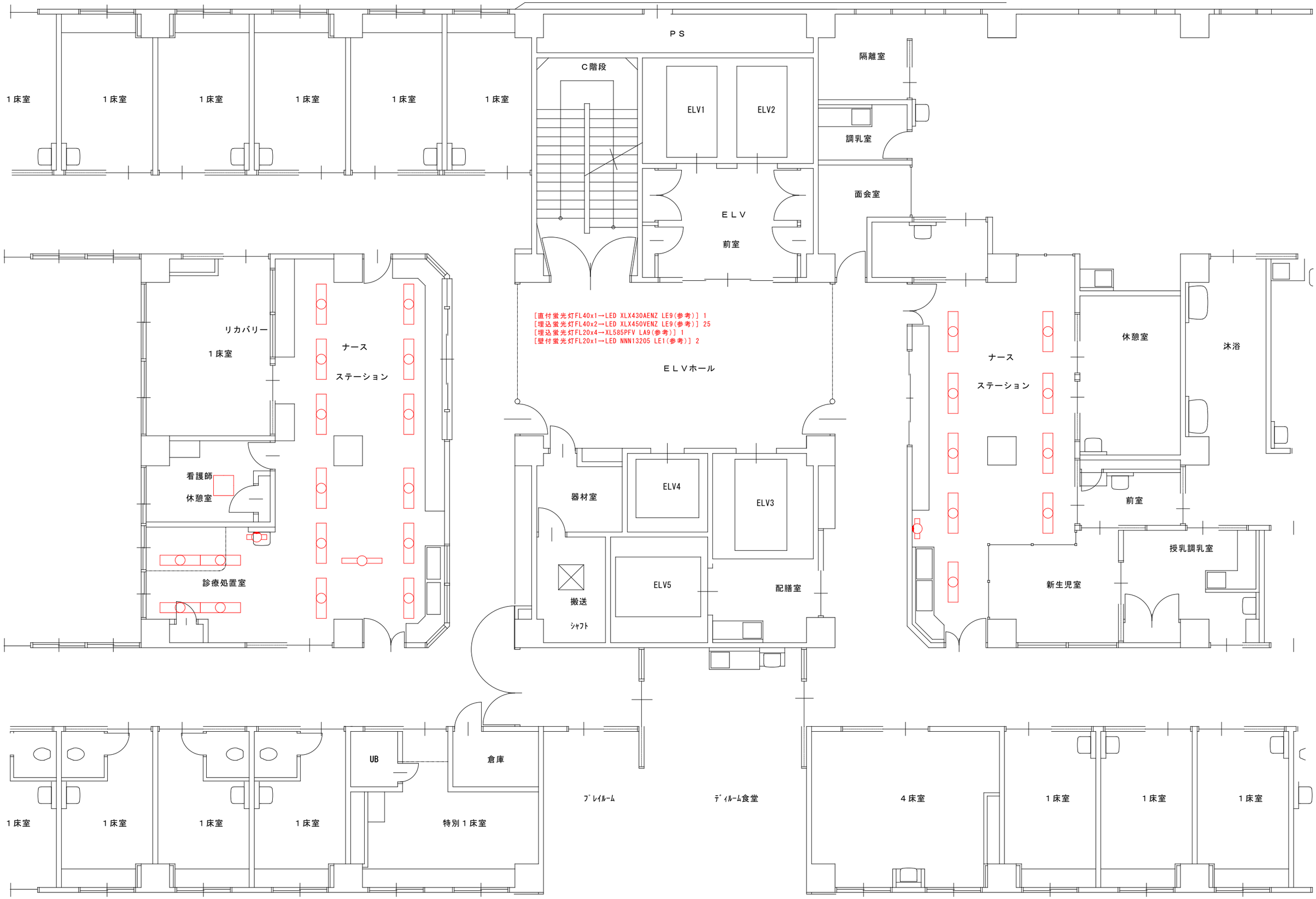

備考	工事名称　三重県立総合医療センター照明取替工事		設計　製図 ・　・　・　・　・	設計番号 年月日：　・　・	３階ナースステーション平面図　S1：50(A1)　S1：	E — 5

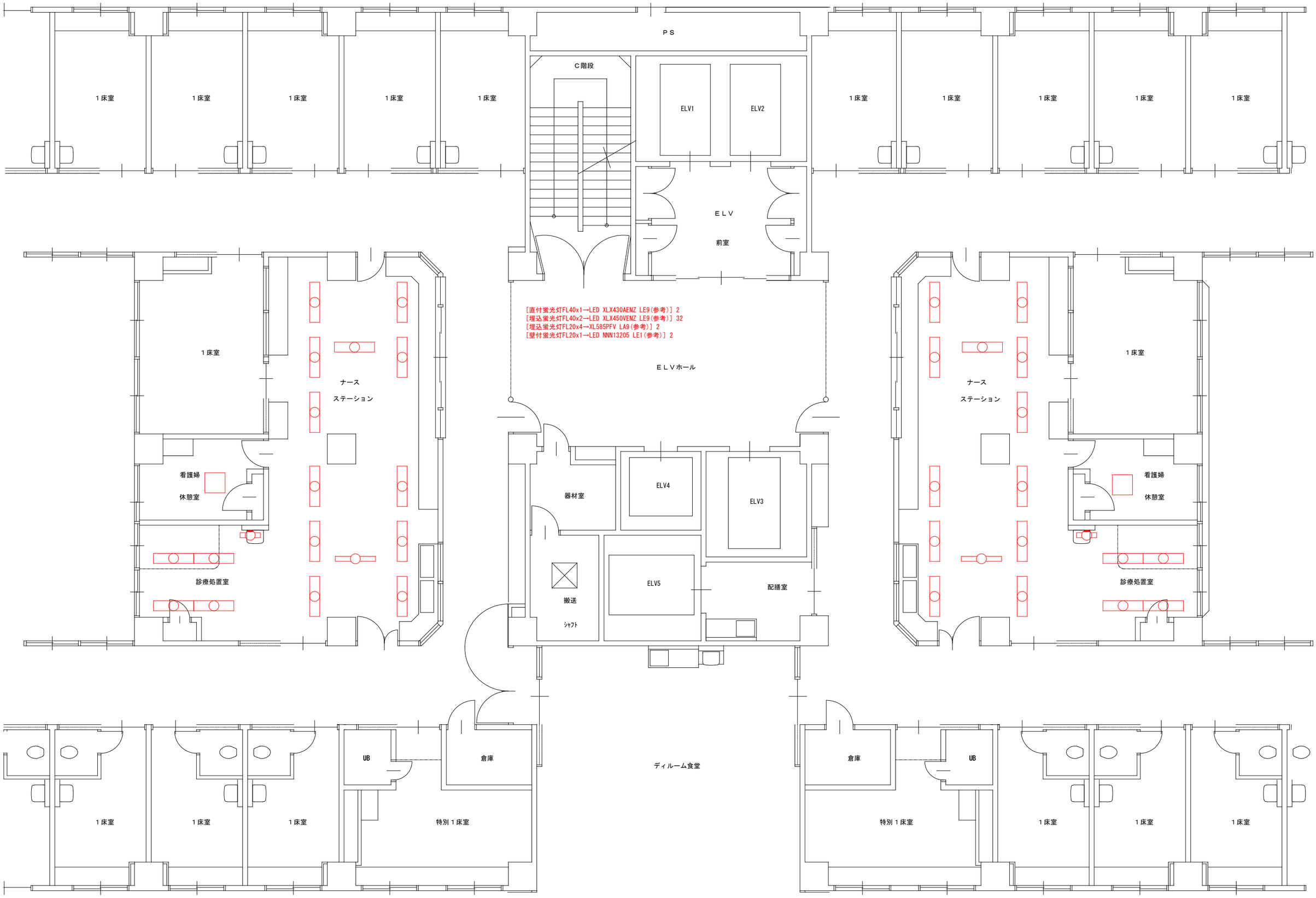

備考	工事名称　三重県立総合医療センター照明取替工事		設計　製図 ・　・　・　・　・	設計番号 年月日・　・　・	４階ナースステーション平面図	Ｓ１：５０(A1) Ｓ１：	E — 6

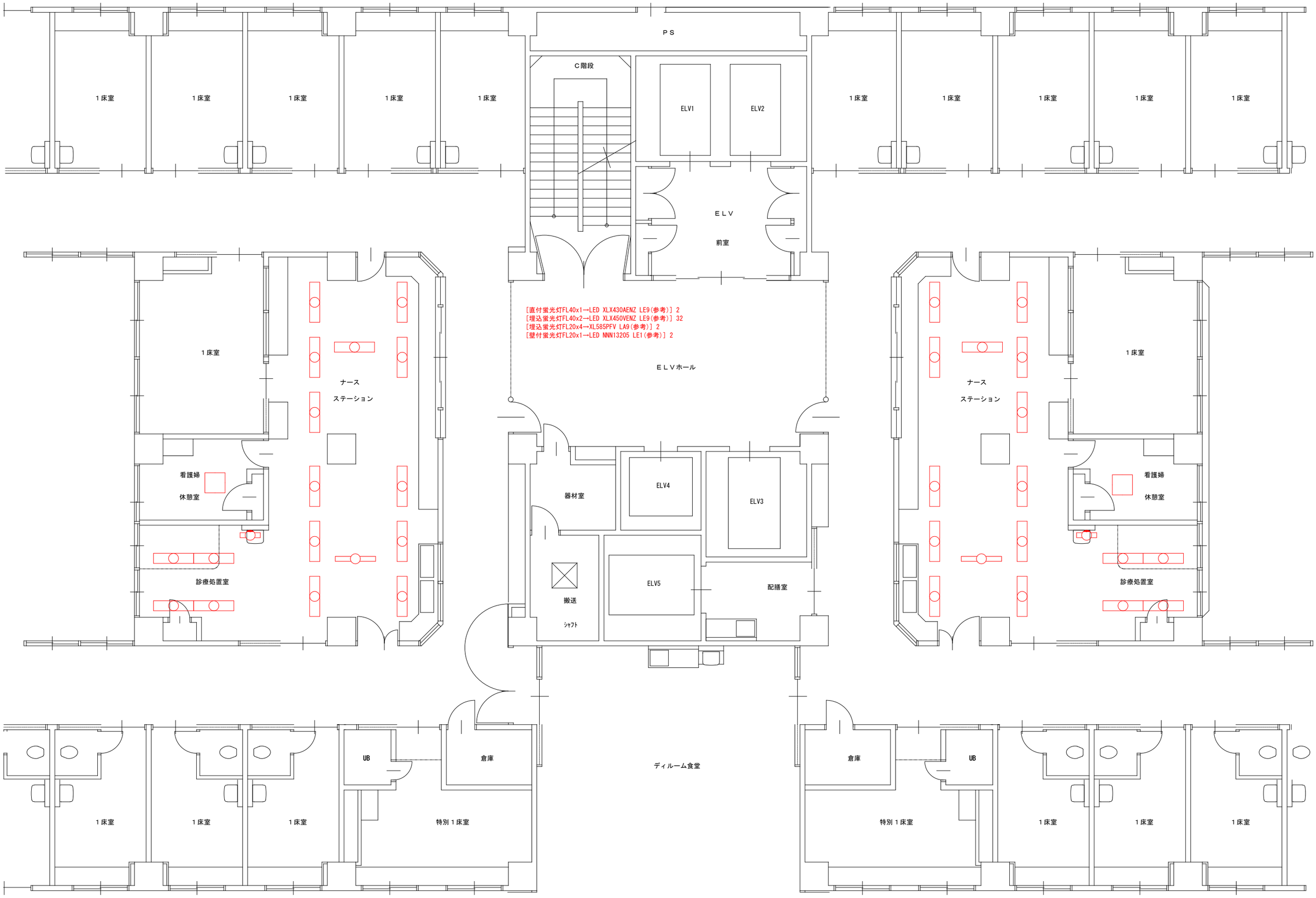

備考	工事名称　三重県立総合医療センター照明取替工事		設計　製図 ・　・　・　・　・	設計番号 年月日・　・　・	５階ナースステーション平面図	Ｓ１：５０(A1) Ｓ１：	E — 7

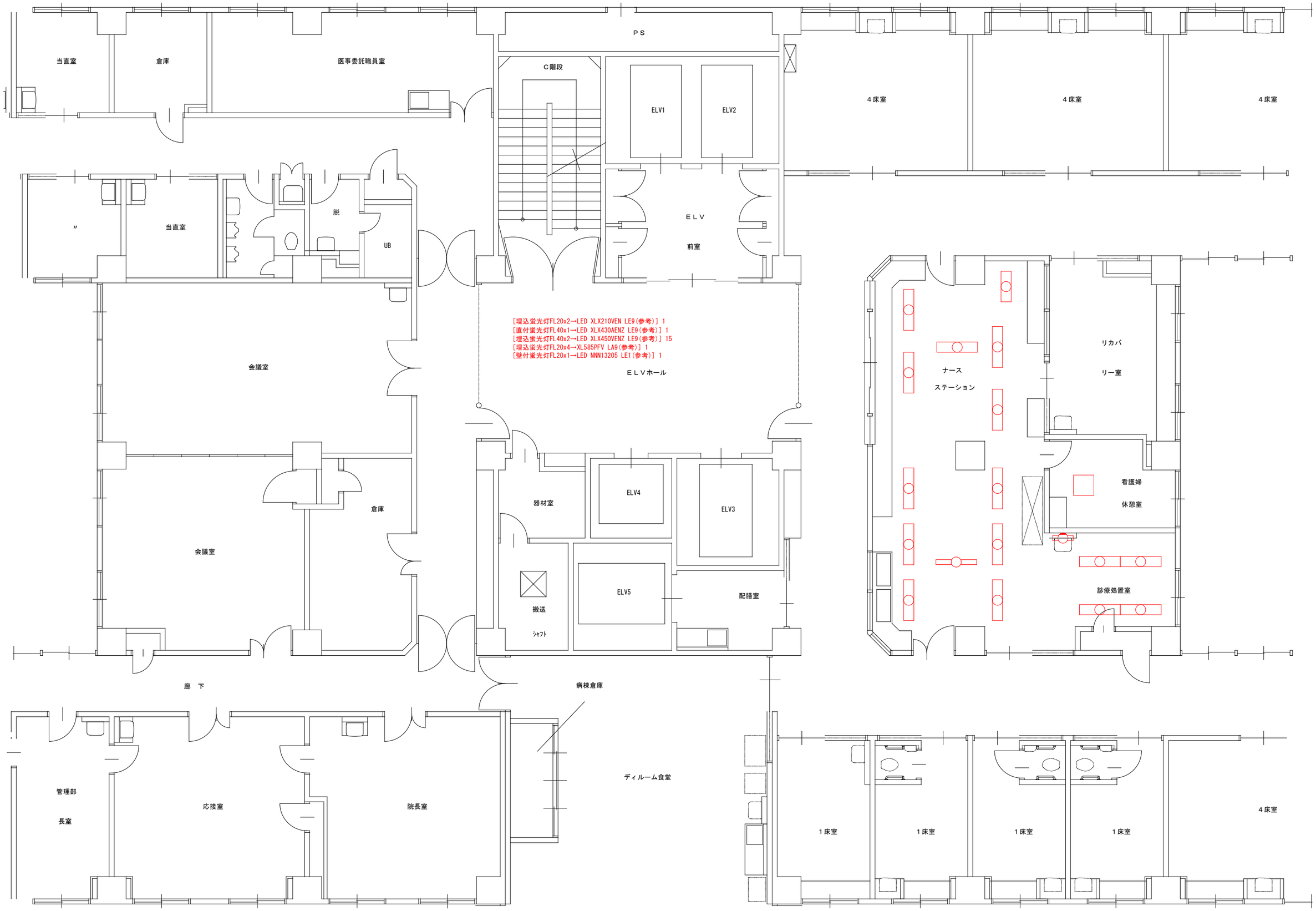

備考	工事名称　三重県立総合医療センター照明取替工事	設計　製図 ・　・　・　・　・	設計番号 年月日・	６階ナースステーション平面図	S１：５０(A1) S１：	E — 8